

編集・発行／飯豊町総務企画課情報防災室
〒999-0696 山形県西置賜郡飯豊町大字椿2888
TEL 0238-72-2111(代表) 0238-87-0522(直通)
FAX 0238-72-3827
E-mail iide-info@town.iide.yamagata.jp

あなたを守る

いのちのボタン (救急医療情報キット)

飯豊町、飯豊町社会福祉協議会、飯豊町民生委員児童委員協議会では、住民の皆さんの安全と安心を守るため、高齢者や障がいをお持ちの方を対象に救急医療情報キット「いのちのボタン」を2月下旬から、利用を希望する方に無料配布します。

かかりつけ医療機関やかかっている病気などの情報を「いのちのボタン」に保管することで、救急隊による迅速な救急活動に生かすことができます。



「いのちのボタン」(救急医療情報キット) とは…?

●どんな人が利用できるの？

- ・65歳以上の一人暮らし高齢者の方
- ・65歳以上の高齢者のみの世帯の方
- ・障がい者手帳をお持ちの方
などの方が対象となります。

●どんな内容？

氏名や医療情報(かかりつけ医・服薬状況)、緊急連絡先などを記入した情報シートをボタン(プラスチックの筒型容器)に入れて冷蔵庫に保管します。また、自宅に「いのちのボタン」を備えてあることがわかるようにシールもお渡しします。玄関ドアの内側および冷蔵庫に張り付けることで、救急搬送が必要になった場合、救急隊がボタンを発見し、中の情報シートを参考に救急医療に生かすことを目的としています。

●なぜ冷蔵庫なの？

救急隊や駆け付けた方が、すぐに「いのちのボタン」を探し出す必要があります。ほとんどの家庭で冷蔵庫は台所にあるので、「いのちのボタン」がどこにあるのか、すぐに分かります。

※「いのちのボタン」の詳細は、下記の間合せ先または、お近くの民生委員・児童委員まで問い合わせください

情報シートに必要事項を記入しボタンに入れる

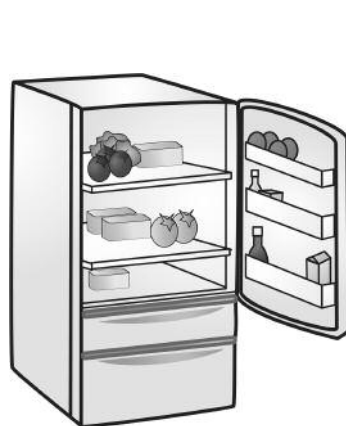
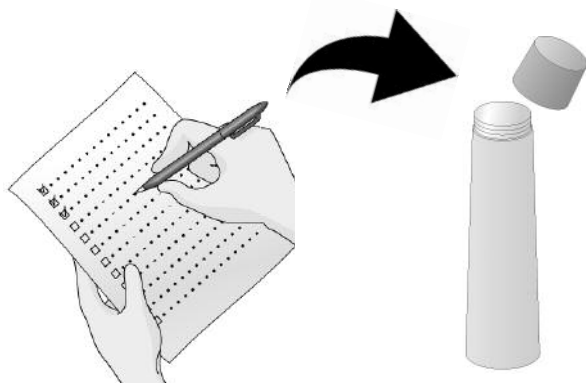

ボタンを冷蔵庫で保管します。救急の際は、救急隊などが記載情報を確認します

※情報シートおよびボタンはイメージです

◆連絡・問合せ先／町健康福祉課福祉室 ☎86-2233
町社会福祉協議会 ☎72-3353

納 税

2月

災害、病気、失業などやむをえない事情により納期限までに納税できない方のために、町では随時納税相談を受け付けています。

国保税
●納期限／2月28日(火)
●問合せ先
役場住民税務課税務室
☎87-0512、87-0513

暮らしの相談 2月

心配ごと相談	日時：3日(金)・17日(金) 13:00～15:00 会場：町社会福祉協議会 問合せ先：町社会福祉協議会 (☎72-3353)
人権相談	日時：17日(金) 13:00～15:00 会場：あ～す 問合せ先：役場住民税務課 (☎87-0514)
行政相談	日時：17日(金) 13:00～15:00 会場：町社会福祉協議会 問合せ先：役場住民税務課 (☎87-0514)

おきたま体感・婚活ツアー 男性参加者募集

置賜広域行政事務組合では、婚活イベント「たまたび」への男性参加者を募集しています。

- ◆日時／3月18日(木)15:00～20:30
- ◆参加要件／置賜在住の20～40代の独身男性で、2月19日(日)開催の「男子力アップセミナー」に参加できる方
- ◆詳細・申込方法／詳細および申し込みは「<https://koikatsu.jp.net/>」にアクセスしてください

◆問合せ先／置賜広域行政事務組合総務課企画財政係0238-23-3241
農業経営支援研修会 (無料)

- ◆日時／2月16日(木) 13:30～16:00
- ◆会場／県村山総合支庁 (山形市)
- ◆内容／・優良実践事例の発表
・「思わず手が出る“商品”とは」に関する講演

◆対象者／県内農業関係者
◆申込期限／2月13日(月)
◆申込・問合せ先／村山総合支庁農業振興課☎023-621-8385

農業経営革新支援講座 (無料)

- ◆日時／2月22日(水)13:00～16:30
- ◆会場／県高度技術研究開発センター (山形市)
- ◆内容／「素材・人材を活かし販路を拓く6次産業化」に関する講演

◆対象者／県内農業関係者(先着150名)
◆申込期限／2月17日(金)
◆申込・問合せ先／山形県立農林大学校研修部☎0233-22-8794

チェーンソー安全利用研修会 (無料)

- ◆日時／2月10日(金)13:00～16:00
- ◆会場／飯豊少年自然の家
- ◆内容／安全な伐木造材作業についての講話とチェーンソー整備の実習

◆定員／25名(先着順)
◆申込期限／2月6日(月)
◆申込・問合せ先／置賜総合支庁森林整備課普及担当☎0238-26-6065

山形県木炭講演会と 山形県木炭品評会出品物展示

- ◆日時／2月17日(金) 13:30～15:30
- ◆場所／中部地区公民館
- ◆内容／ノースジャパン素材流通協同組合理事長による講演『「薪ビジネス」は巨大産業になるのか?』※参加無料

◆申込期限／2月13日(月)
◆申込・問合せ先／置賜総合支庁森林整備課☎0238-26-6065

いいでハイツの入居者を募集します

- ◆募集戸数／1戸(2階)
- ◆募集期間／1月30日(月)～2月3日(金)
- ◆住宅情報／萩生3623番地3
・間取り／3DK(6畳和室2室・4.5畳和室1室・DK6畳)
・家賃／38,000円※駐車場代は別
- ◆申込・問合せ先／役場地域整備課建設室☎87-0516

オールやまがた2018 ハローワーク学生企業説明会

- ◆日時／3月6日(月)13:00～16:30
- ◆会場／山形ビッグウイング (山形市)
- ◆参加企業／山形県に本社または就業場所を有する企業(120社程度参加予定)
- ◆対象者／来年3月卒業予定の学生

◆問合せ先
ハローワーク長井☎84-8609
**東北税理士会長井支部無料
税務相談**

事前に連絡の上ご利用ください。
◆相談時間／10:00～15:00

期日	担当税理士	会場
2月8日(水)	植木英夫	長井市新町 ☎84-2505
	海老名信乃	白鷹町十王 ☎85-4548
2月9日(木)	金田和夫	長井市館町南 ☎88-9159
	須貝周一	長井市新町 ☎84-2505
2月10日(金)	渡邊美津夫	長井市台町 ☎87-0057
	長沼安義	飯豊町橋 ☎72-2400
2月23日(水)	全 会 員	各事務所、長井税理士法人

町の奨学金制度を ご利用ください

町は、高校や大学への進学する学生・生徒の皆さんを支援します。

- ◆申込資格／申し込み時点において次のすべてを満たす学生や生徒
- 町に住所のある世帯に属する方
- 高校・短大・大学またはこれらに準ずる学校などに在学または在学見込みで、経済的理由により修学が困難な方
- 所得要件を満たす世帯に属する方(詳しくはお問い合わせください)

◆貸与内容／学校などの種類に応じて、次の月額と入学一時金を限度に貸与します

- 高等学校またはこれに準ずる学校
月額2万円・入学一時金10万円
- 短期大学またはこれに準ずる学校
月額2万5千円・入学一時金30万円
- 大学またはこれに準ずる学校
月額3万円・入学一時金30万円
- 特別な研究修学を行う学校で、町長が特に認める場合
月額5万円・入学一時金100万円

◆償還方法／卒業後1年は据え置き、2年目から10年以内の均等償還。上位学校に進学した場合は償還の延期が可能

◆申込方法／下記申込先で交付する指定様式(町ホームページからダウンロードも可能)に必要書類を添えて提出

◆受付期間／2月1日(水)～3月24日(金) 8:30～17:15 ※(日)(祝)を除く

◆申込・問合せ先／役場教育総務課学校教育振興室☎87-0519

ポスター掲示板を 差し上げます

山形県知事選挙で使用したポスター掲示板(ベニヤ板および杭)を無償で差し上げます。ご希望の方は下記までご連絡ください。無くなり次第終了となりますのでご了承ください。

- ※ベニヤ板は1人5枚までです
- ◆申込開始／1月30日(月)9:00～
- ◆申込・問合せ先／町選挙管理委員会(役場総務企画課内) ☎87-0520

お知らせ インフォメーション

2月の土・日・祝祭日水道修理担当業者							
日	曜	業者名	電話番号	日	曜	業者名	電話番号
4	土	高橋工務店	75-2086	18	土	高橋工務店	75-2086
5	日	高橋工務店	75-2086	19	日	高橋工務店	75-2086
11	土	佐藤管工業	72-2191	25	土	佐藤管工業	72-2191
12	日	佐藤管工業	72-2191	26	日	佐藤管工業	72-2191

園芸作物導入で所得アップを！ 園芸振興説明会のご案内

町農業技術者会では、畑地・転作地・水稲育苗ハウスの有効活用による、園芸作物の栽培を振興中です。園芸作物に関する説明会を開催します。

◆日時／2月5日(日) 13:30～15:30

◆場所／中部地区公民館 情報交換室

◆参加費／無料

◆内容

園芸作物の紹介、平成29年度補助事業の説明、種子・資材の販売に関する説明、分科会および個別相談会の開催

◆紹介品目

- 花き…啓翁桜、リンドウ、小菊
- 果樹…桃、ラズベリー、ブドウ
- 野菜…アスパラガス、タマネギ、キュウリ、わさび菜

◆申込・問合せ先／役場農林振興課農業振興室 ☎87-0525

スキージュニアバッジテスト ・級別テスト

◆日時／2月4日(土) 受付8:30～

◆会場／町営手ノ子スキー場

◆参加料／講習検定料と公認料が必要です

◆申込方法／当日、手ノ子スキー場かもしかロッジで受け付けます

◆問合せ先／町民総合センター「あ～す」生涯学習振興室 ☎72-3111

2月16日から

申告書作成会場を開設します

長井税務署では、署内に2月16日(木)から申告書作成会場を開設します。会場は申告期限が近づくと大変混み合いますので、早めの申告をお願いします。国税庁ホームページ「確定申告書等作成コーナー」のご利用が便利です。

◆開設期間／2月16日(木)～3月15日(木)

※(土)日は開設していません

※「手引き」や「パソコン」を利用してご自身で作成していただいております

※譲渡所得や贈与税は、担当者が不在になる日もありますので、事前確認をお願いします

◆問合せ先／長井税務署 ☎84-1810

家畜の飼養に関する 定期報告

家畜伝染病予防法の規定に基づき、飼っている家畜の頭数や管理状況などの報告が義務付けられています。

◆報告者／「対象動物」を1頭でも所有している方

※ペットや学校などでの飼育も含む

◆対象動物／牛、水牛、鹿、めん羊、山羊、豚(ミニブタ含む)、イノシシ、馬(ポニー含む)、ニワトリ(ウコッケイ、チャボ含む)、ウズラ、アヒル、キジ、ダチョウ、ホロホロ鳥、七面鳥

◆その他／前年に報告された方には、1月末に報告用紙が送付されます。新しく飼育を始められた方や飼育しているのに報告書が届かない方は、ご連絡ください

◆報告期限／2月3日(金)まで提出

◆報告先／役場農林振興課 ☎87-0525

◆問合せ先／置賜家畜保健衛生所 ☎0238-43-3217

町水道料金などの 徴収員募集

◆募集人員／1名

◆受付期間／2月1日(木)～17日(金)

8:30～17:15 ※(土)日祝を除く

◆業務内容／水道料金などの徴収および収納業務ほか(外勤あり)

◆応募資格／普通自動車免許を有する方

◆決定方法／書類選考。必要に応じて面接

◆雇用期間／4月1日～平成30年3月31日

◆勤務条件

・賃金／日額5,800円～6,000円

・勤務時間／8:30～17:00

・休日／土日祝日

※必要に応じて、時間外・休日勤務あり

◆待遇／社会保険・雇用保険に加入

◆応募方法

役場地域整備課で配布する申込用紙と履歴書に必要事項を記入して下記に提出。申込用紙は町ホームページからもダウンロード可

◆応募・問合せ先／役場地域整備課上下水道室 ☎87-0515

移住定住相談会in高円寺

「高円寺純情コミュニティカフェ&ショップ「IIDE」」で移住定住相談会を開催します。移住だけではなく、Uターン相談もお受けします。首都圏にお住まいのご家族やご親族で、帰郷をお考えの方がおられましたら、ぜひ当相談会をお知らせください。申し込み不要です。前日から、飯豊町の特産品を使った食文化の紹介や、つる細工、木工クラフト体験なども開催しています。

◆日時／2月5日(日)13:00～16:00

◆場所／高円寺純情コミュニティカフェ&ショップ「IIDE」

◆参加費／無料

◆ゲスト

高橋幹子さん(手ノ子出身、脚本家)

◆問合せ先／役場総務企画課総合政策室 ☎87-0521

町若者定着奨学金返還支援事業「地方創生枠」募集

町は県と連携し、将来の担い手となる若者の町内回帰・定着を促進するため、一定の要件を満たす奨学金受給者に、奨学金の返還を支援する事業を実施します。

◆対象者／日本学生支援機構第一種奨学金(無利子)の貸与を希望する方や受給されている方。ほかにも条件あり

◆募集人員／若干名

◆募集期限／2月20日(月)17:00

◆提出書類／県募集要項に定める提出書類のほか、町政に関する作文

◆提出・問合せ先／役場総務企画課総合政策室 ☎87-0521

2017新入学おめでとう 置賜大会

◆日時／2月18日(土) 13:30～

◆場所／伝国の杜(米沢市)

◆対象／置賜地域の新入学児童と家族

◆内容／歌やぬいぐるみショーなどのアトラクション

◆参加料／無料 ※参加券が必要です

◆申込・問合せ先／山形新聞米沢支社 ☎0238-23-3222

医療と年金の

掲示板



ジェネリック医薬品を活用しましょう！

◆ジェネリック医薬品とは

ジェネリック医薬品とは新薬（先発医薬品）の特許期間の終了後に、新薬と同じ成分を使って製造されるもので、効き目や安全性が厚生労働省から認められている薬です。また、価格が2～8割程度安いのが特徴です。

◆ジェネリック医薬品を希望する場合は

医師や薬剤師にジェネリック医薬品への切り替えを相談ください。また、保険証や診察券と一緒に「ジェネリック医薬品希望（お願い）カード」を受付窓口で提示することもできます。カードは下記窓口で配布していますので、問い合わせください。ただし、医師の治療上の方針でジェネリック医薬品に替えることができない場合やジェネリック医薬品が製造・販売されていない場合もあります。

◆ジェネリック医薬品に関する通知について

国民健康保険の方で、今飲んでいる薬（先発医薬品）をジェネリック医薬品に切り替えた場合、差額がある方へ2月上旬に「お知らせ」を送付します。「お知らせ」が届いた方は、医師や薬剤師に相談してみてください。

◆問合せ先／役場住民税務課住民室 ☎87-0511

灯油購入費助成金支給のお知らせ



町では、低所得世帯などの負担軽減を図るため灯油購入費助成事業を実施します。

◆対象要件

町民税非課税世帯または均等割のみ課税世帯であって、次のいずれかに該当する世帯

○障がい者世帯

- ・療育手帳の交付を受けている方が同居している世帯
- ・身体障害者手帳等級1級または2級の方が同居している世帯
- ・精神障害者保健福祉手帳等級1級または2級の方が同居している世帯

○高齢者世帯（65歳以上の高齢者のみ世帯）

年齢基準日：平成29年1月1日

○母子世帯または父子世帯

※生活保護受給世帯は対象外です

◆助成金額／1世帯あたり5,000円

◆申請に必要なもの／はんこ、振込先の通帳

◆申請期限／平成29年3月31日(金)

◆申請・問合せ先／町健康福祉課福祉室

☎86-2233

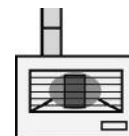

住民基本台帳法に基づき、平成28年中の「住民基本台帳の写し」閲覧者を公表します

◆国または地方公共団体の機関の請求による閲覧（住民基本台帳法第11条該当）

月日	国または地方公共団体の名称	閲覧目的	閲覧対象
2.29	自衛隊山形地方協力本部	自衛官募集事務のため	平成3年4月2日から平成9年4月1日生まれの日本人男子

◆問合せ先／役場住民税務課住民室 ☎87-0511

町健康福祉課からの

お知らせ

●らくらく筋トレ

トレーニングマシンを使って介護予防のためにゆっくりと運動を行うトレーニングルームです。介護予防運動指導員がおりますのでトレーニングマシンを安全に使用でき、体力に合わせて無理なく運動が続けられます。足腰を丈夫にしたい方や筋肉量を維持したい方など、ぜひご利用ください。この機会に、楽しく手軽にできるトレーニングを始めてみませんか？

※初めての方は事前にご連絡ください

- ◇対象者／おおむね60歳から
- ◇場所／町社会福祉協議会建物内
- ◇日時／毎週月・火・木・金（祝日休館）
9:00～12:00、13:00～16:30
- ◇料金／1回200円
- ◇持ち物／内履き、飲み物、タオル
- 利用者の声・運動の成果
・72歳男性(昨年11月から週2回利用されている方) 血糖値が気になるものの、運動する機会はありませんでした。健康教室後に、健康福祉課の職員からの勧めもあって利用登録。筋トレ教室でトレーニングを始めたところ、高かった血圧が正常値に戻りました。有酸素運動と筋トレで、

健康な体を維持していくためにトレーニングに励んでいきたいと思えます。

○会場

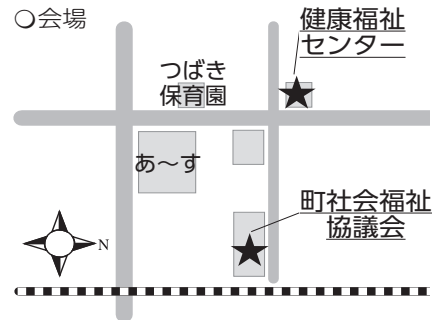

◆申込・問合せ先

- ・社会福祉協議会内専用 ☎86-2555
- ・町健康福祉課 ☎86-2233

置賜保健所の

健康相談

感染症に関する相談

エイズ・性器クラミジア・B型肝炎・C型肝炎の検査と相談（予約不要）

- 日時／毎週月曜日 13:00～14:00
- 場所／置賜保健所（米沢市）
- 内容／無料血液検査など

※結果は直接本人にお知らせしますので、保健所においでください

- 電話相談／平日 8:30～17:15
- ◆申込・問合せ先／置賜保健所 感染症予防担当 ☎0238-22-3002

心の相談

1人で悩んでいませんか。つらい時は精神科医師にご相談ください（要予約）

- 米沢会場（置賜保健所）
- 日時／2月15日(木) 9:30～
- 長井会場（置賜総合支庁西庁舎）
- 日時／2月2日(木) 14:30～
- ◆申込・問合せ先／置賜保健所 精神保健福祉担当 ☎0238-22-3015

女性の相談

- 日時／毎週火曜日 13:00～15:00
- 場所／置賜保健所（米沢市）
- 相談担当者／置賜保健所保健師
- ◆申込・問合せ先／置賜保健所 保健支援担当 ☎0238-22-3205

○保健所／米沢市金池3丁目1-26

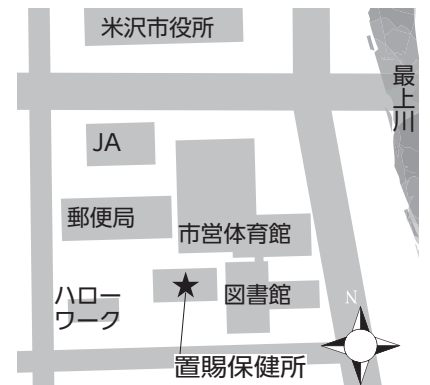

※すべての相談・検査は匿名やプライバシーを厳守します

住民税務課生活環境室から

「雪の事故」から身を守る術。

雪の事故は「大けが、大事故」につながります。家族・地域内で注意し合って事故を防ぎましょう。

屋根の雪下ろし

- 雪のゆるみに気を付けて（暖かい日の午後は特に注意）
- 作業は2人以上で（やむを得ず一人で作業するときは、家族や隣近所に声をかけ、携帯電話を持つ）
- ハシゴの固定を忘れずに（軒先より60cm以上高く架ける）
- 建物の周りに雪を残して雪下ろしを（雪下ろしは上から。転落時の衝撃を抑え、軒下の落雪に巻き込まれないように）
- 安全な服装で作業を（ヘルメットや命綱を着用）
- 使いやすい除雪道具を使用し、無理な作業をしないで（開始直後と疲れた頃は要注意）

除雪機の使用

- 雪詰まりを取り除く時や、作業をしていない時は、必ずエンジンを停止して

- 後進する時は、足もとや後方の障害物に注意して

- 作業中は、絶対にまわりに人を近づかせないで

このようなことにも注意しましょう

- 火災や地震に備え、自宅の避難路を確保してください
- 子どもに、側溝や軒下、除雪機周辺など危険な場所に近づかないよう指導し、目を離さないでください
- LPガス・ホームタンク・給湯器の給排気口などが雪氷の塊で破損したり、雪で埋もれないように注意してください。破損や雪に埋もれて起こる事故や火災、環境汚染の危険につながります



- ◆問合せ先／役場住民税務課生活環境室 ☎87-0514
役場総務企画課情報防災室 ☎87-0522



行事予定

2月



2月の保健



問合せ先／町健康福祉課健康医療室
☎86-2338

1	水	かもしかクラブ交通安全ぬりえ展 8:30～(あ～す)～【14日】 雪灯籠つくり 10:00～(東部地区公民館前) キララ☆陸上クラブ 18:30～(スポーツセンター前集合) 多面的機能支払交付金事業説明会 19:00～(あ～す)
2	木	男の料理教室 9:30～(健康福祉センター)
3	金	心配ごと相談 13:00～(町社会福祉協議会)
4	土	ジュニアバッチテスト・級別テスト 9:00～(手ノ子スキー場) 飯豊学講座「地域史学習会」13:30～(あ～す) いいで黒べこ「冬の陣」第貳陣 18:30～(物産館) キララ☆スポーツの日 19:00～(スポーツセンター)
5	日	キララ☆親子スキー教室 9:30～(手ノ子スキー場) 東部地区子ども会育成会雪中ゲーム大会 9:30～(東部地区公民館前)
6	月	
7	火	
8	水	キララ☆陸上クラブ 18:30～(スポーツセンター前集合)
9	木	
10	金	
11	土	キララ☆書道教室 8:30～(中部地区公民館)
12	日	
13	月	
14	火	
15	水	キララ☆陸上クラブ 18:30～(スポーツセンター前集合)
16	木	
17	金	人権なんでも相談 13:00～(あ～す) 心配ごと・行政相談 13:00～(町社会福祉協議会)
18	土	キララ☆スポーツの日 19:00～(スポーツセンター)
19	日	町民スキー大会 8:30～(手ノ子スキー場) スキー子どもの日 9:00～(手ノ子スキー場)
20	月	茶屋よっごえ 14:00～(ケアハウスめざみの里)
21	火	
22	水	家族介護教室 9:30～(健康福祉センター) キララ☆陸上クラブ 18:30～(スポーツセンター前集合)
23	木	
24	金	飯豊町農業委員会総会 9:30～(役場)
25	土	キララ☆書道教室 8:30～(中部地区公民館) 中津川雪祭り 14:00～(旧中津川小中学校) キララ☆スポーツの日 19:00～(スポーツセンター)
26	日	
27	月	
28	火	

乳幼児健診

4カ月児・9カ月児健診

◎日時／2月3日(金) 13:00までおいでください
◎対象者／4カ月児／平成28年8月・9月生まれ
9カ月児／平成28年3月生まれ

◎場所／健康福祉センター
◎持ち物／母子健康手帳、バスタオル、そのほかお子さんに必要なもの

1歳6カ月児健診

◎日時／2月23日(木) 13:00までおいでください
◎対象者／平成27年6月・7月生まれ
◎場所／健康福祉センター
◎持ち物／母子健康手帳、子ども用歯ブラシ、バスタオル、2月上旬にお送りする問診票、そのほかお子さんに必要なもの

幼児歯科健診

◎日時／2月16日(木) 13:00までおいでください
◎対象者／①平成25年9月生まれ
②平成26年4月・5月・9月生まれ
③平成27年3月・4月・10月生まれ
④平成28年2月生まれ
◎場所／健康福祉センター
◎持ち物／母子健康手帳、子ども用歯ブラシ、健診料金500円

母子健康手帳交付

◎期日／月曜日～金曜日(祝日除く)
◎時間／8:30～17:00
◎場所／健康福祉センター
◎内容／妊娠届出時の健康相談
※随時交付しますが、保健師が不在の場合がありますので、必ず事前にお電話ください

パパママ教室(1回目)

◎日時／2月1日(木) 8:50～15:30
◎対象者／平成29年6月・7月出産予定の初妊婦と夫
◎場所／長井市保健センター
◎持ち物／母子健康手帳、筆記用具、動きやすい服装、エプロンと三角巾(パパ用も)

3月の乳幼児健診日程

4カ月児・9カ月児健診

◎日時／3月10日(金) 13:00までおいでください
◎対象者／4カ月児／平成28年10月生まれ
9カ月児／平成28年4月・5月生まれ

3歳児健診

◎日時／3月2日(木) 13:00までおいでください
◎対象者／平成25年7月・8月生まれ

幼児歯科健診

◎日時／3月16日(木) 13:00までおいでください
◎対象者
①平成26年1月・6月・7月・10月・11月・12月生まれ
②平成27年1月・2月・11月生まれ
③平成28年3月生まれ

