

編集・発行
飯豊町総務企画課総務情報室
〒999-0696 山形県西置賜郡飯豊町大字椿2888
TEL 0238-72-2111 FAX 0238-72-3827
E-mail iide-info@town.iide.yamagata.jp

道路の除雪にご協力ください!!



◆車道除雪計画

今年度の除雪延長（消雪を含む）は、約155kmで町道の約56%を除雪します。除雪体制は、町内を5工区に分け、委託業者による除雪となります。

◆歩道除雪計画

次の学校区に分けて歩道を除雪します。

①第一小学校区②第二小学校区③添川小学校区④飯豊中学校区

◆朝7時まで一車線確保

車道除雪は、新雪深が15cm以上の場合、または降雪状況からそれ以上になると判断される場合に除雪車が出動します。ただし、中津川地区以外については、1月と2月は10cmとします。午前7時までに一車線を確保し、午前8時までに完了する予定です。

◆異常降雪時などは段階的に除雪

異常降雪などで除雪能力の限界を超えた場合、すべての路線を目標時刻まで除雪することは困難です。そこで、異常降雪のときに限り各路線をA～Cに区分して、段階的に除雪します。

- A路線／異常降雪時も車両通行を確保する
- B路線／A路線を除雪後に作業する
- C路線／A・B路線除雪後、正午を目標に作業する。状況次第で中止する

◆消雪道路の散水

午後4時から午後6時までは、散水休止時間です。これは、一般家庭の電力需要が多い時間帯の電力節約を目的としたものです。どうぞご理解ください。

平成24年度除雪事業実施体制(予定)

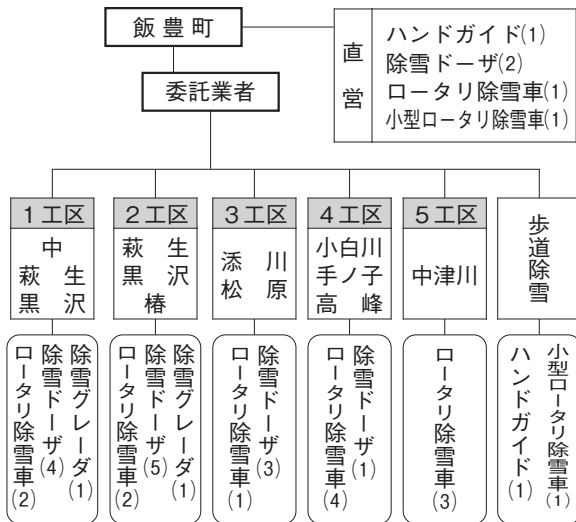

安全な除雪作業にご協力ください

- ❖ 道路にはみ出した樹木や枝は伐採してください。
- ❖ 道路へは雪を出さないでください。
- ❖ 連絡などは部落長・自治会長等を通してくださるようお願いします。

問合せ先

- ◇町道／役場地域整備課建設室
☎72-2111内線159
- ◇県道／置賜総合支庁西置賜道路計画課
維持管理担当☎88-8229

工業統計調査にご協力ください

平成24年12月31日を基準日として、工業統計調査が実施されます。この調査は、国の製造業の実態を明らかにするために、全国の製造業の事業所を対象に実施するものです。調査の結果は、行政施策の基礎資料、大学の研究資料などに利用されます。

従業員が4人以上の製造業の事業所を対象に本調査を実施しますが、本調査の準備のためすべての事業所

に調査員が事業所名や従業者数などの確認に伺います。

また、本調査の対象となる事業所には、調査員が調査票の記入のお願いと後日回収に伺いますので、協力をよろしく願います。

●問合せ先／役場総務企画課総務情報室
☎72-2111内線220・225



投票用紙の書き方

このたびの衆議院議員総選挙では、「衆議院小選挙区選出議員選挙（山形県第2区）」と「衆議院比例代表選出議員選挙」、「最高裁判所裁判官国民審査」の3つの投票用紙で投票します。

◎衆議院小選挙区選出議員選挙…投票用紙の色(オレンジ色)

山形県第2区選挙候補者の「候補者名」を書いて投票します。

◎衆議院比例代表選出議員選挙…投票用紙の色(アサギ色(薄い青緑))

比例代表選挙に届け出ている「政党名」を書いて投票します。

◎最高裁判所裁判官国民審査…投票用紙の色(ピンク色)

最高裁判所の裁判官を国民が審査するものです。罷免したい裁判官がいる場合のみ、その裁判官の欄に「×」を記載します。

「候補者名」
投票用紙(オレンジ色)

「政党名」
投票用紙(アサギ色)

無記入又は「×」
投票用紙
(ピンク色)

期日前投票

【期間】12月5日(水)(公示日の翌日)～12月15日(土)

【投票時間】午前8時30分～午後8時まで

【場所】飯豊町社会福祉協議会「福祉の里めざみ」

次のような理由で投票日に投票できない方は、必ず期日前投票をしてください。

- ①投票日当日に仕事の方
- ②出張や旅行などで当日、投票区の区域外にいる方
- ③冠婚葬祭の予定のある方
- ④妊娠などの理由で、投票日に投票できない方

※投票入場券を忘れずにお持ちください。

【位置図】

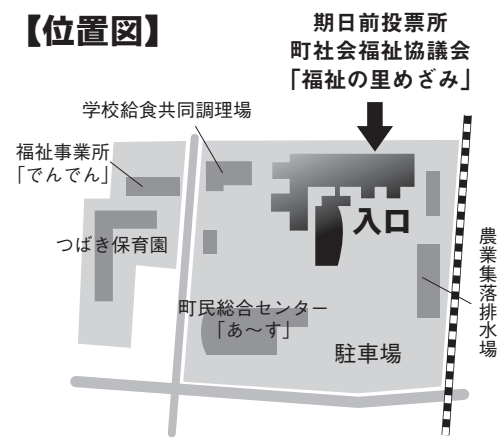

※投票会場は、町民総合センター「あ～す」東側駐車場奥です。役場ではありませんので、お間違えのないようにご注意ください。

不在者投票

不在者投票ができるのは、次のような場合です。

【飯豊町以外で投票する場合は…】

◎投票区外に滞在しているなどの理由で、投票日および期日前投票の期間に投票できない方

※郵便などで宣誓書を提出し、投票用紙などを請求いただければ、町選挙管理委員会より直接本人に投票用紙などを送付いたしますので、最寄りの市町村選挙管理委員会にて投票してください。

※郵便が届くまで往復の日数がかかりますので、早めに請求ください。

【病院などに入院・入所中で投票所に行けない場合は…】

◎指定病院（公立置賜総合病院など）、施設（ひめさゆり荘など）に入院・入所中の方

※入院・入所されている病院および施設で不在者投票ができますので、それぞれの施設に申し出てください（「指定病院・施設」とは県の選挙管理委員会が不在者投票のために指定した病院・施設です）。

【障がいなどのため郵便で投票したい場合は…】

◎身体に重度の障がいのある方（郵便投票）

●身体に重度の障がいがある方は、自宅から郵便によって不在者投票ができます。

●対象となる方は、身体障がい者の方（身体障害者手帳に両下肢障がい1級または2級、内臓機能障がい1級または3級と記載されている方など）や、戦傷病者の方（戦傷病者手帳に両下肢・体幹の障がいのいずれかの程度が特別項症～第2項症など）、介護保険の被保険者証をお持ちの方（要介護状態区分が要介護5の方）などで、「郵便投票証明書」をお持ちの方です。

※上記要件に該当する方で、「郵便投票証明書」をお持ちでない方は、町選挙管理委員会にて早めに交付申請を行ってください。

●上肢や視覚に一定以上の障がいがあり、自分では字を書くことができない場合に、代理の者が候補者名などを書いて投票する「代理記載制度」を利用できます。この制度を利用するには、事前の手続きが必要です。町選挙管理委員会にお問い合わせください。

【不在者投票のできる期間】

12月5日(水)（公示日の翌日）～12月15日(土)

【不在者投票の場所・時間】

役場2階 総務企画課（選挙管理委員会）

午前8時30分～午後8時

【問合せ先】飯豊町選挙管理委員会（役場総務企画課総務情報室内） ☎72-2111内線224



衆議院選挙



衆議院議員総選挙が12月4日(火)に公示され、12月16日(日)に投票と開票が行われます。

今回の選挙では、衆議院小選挙区選出議員選挙、衆議院比例代表選出議員選挙に併せて、最高裁判所裁判官国民審査も実施されます。選挙は、今後の国政を託す重要な選挙です。棄権することなく、貴重な一票を投じましょう。

投票日・投票時間

【投票日】12月16日(日)

【投票時間】午前7時～午後8時まで

※ただし、中津川地区の高齢者介護予防センター（ひまわり館）投票所、岩倉地区多目的集会施設投票所および小屋防雪センター投票所は、午前7時～午後7時までとなります。

投票できる方

- ◆住所／飯豊町の住民基本台帳に引き続き3カ月以上登録されている方
- ◆年齢／平成4年12月17日までに生まれた方（満20歳以上）



投票所

選挙の当日は、ご自分の地区の投票所をよく確認してから投票所においでください。

投票区	投票所施設名
第1投票所	萩生東部公民館(農業センター)
第2投票所	中部地区農村活性化センター
第3投票所	中公民館
第4投票所	白樺地区公民館
第5投票所	西部地区農村活性化センター
第6投票所	高峰多目的集会所

投票区	投票所施設名
第7投票所	小白川公民館
第8投票所	東部地区公民館
第9投票所	松原公民館
第10投票所	高齢者介護予防センター(ひまわり館)
第11投票所	岩倉地区多目的集会施設
第12投票所	小屋防雪センター

投票入場券

投票入場券は、部落長さんなどを通じて12月4日(火)に配布する予定です。入場券が届いたら内容を確認し、もし誤りがあった場合は町選挙管理委員会に申し出てください。

投票の際は、入場券を忘れずにお持ちください。もし、入場券を紛失した場合は、投票所の係員に申し出てください。



めいすいくん

町長選挙の投票入場券とお間違えないようご注意ください!

選挙公報

各候補者の経歴や政見などを掲載した選挙公報を12月上旬に部落長等をとおして配布します。よくご覧ください。

代理人投票

目が見えない方や体が不自由で字の書けない方でも、投票所で申し出れば代理投票ができます。補助員2名が立ち会い、本人に代わって候補者の氏名を書きます。もちろん投票の秘密は守られますので、棄権しないで投票してください。

納 税

12月

災害、病気、失業などやむをえない事情により納期限までに納税できない方のために、町では随時納税相談を受け付けています。

住民税・国保税

- 納期限／12月28日(金)
- 問合せ先
役場住民税務課納税
支援室 内線125・126

暮らしの相談 12月

心配ごと相談	日時：7日(金)・21日(金) 午後1時～3時 会場：白樺地区公民館 問合せ先：町社会福祉協議会 (☎72-3353)
人権相談	日時：14日(金) 午後1時30分～3時30分 会場：町民総合センター「あ～す」 問合せ先：役場住民税務課 (☎72-2111)
行政相談	日時：21日(金) 午後1時～3時 会場：白樺地区公民館 問合せ先：役場住民税務課 (☎72-2111)

「よみがえりのレシピ」 上映会のお知らせ

「よみがえりのレシピ」は在来作物と種を守り継ぐ人々のドキュメンタリー映画です。

- ◆日時／12月9日(日) 開場13:00
上映13:30～15:15 (予定)
- ◆会場／町民総合センター「あ～す」
- ◆入場料／大人1,000円(当日1,200円)、
高校生以下小学生まで500円(当日同額)
- ◆その他／映画上映後、地産地消料理の
試食会と、地元生産者による野菜の直
売を行います
- ◆問合せ先／役場産業振興課農業振興室
☎72-2111内線262

冬の交通安全県民運動

冬は忘年会などで飲酒の機会が多くなることから飲酒運転による重大事故、また積雪や路面凍結、悪天候による視界不良などで事故の危険性が増します。運転者はもちろん、歩行者も交通マナーをしっかり守り、交通事故防止を徹底しましょう。

- ◆実施期間／12月1日(土)～12月10日(月)
- ◆運動の重点
- ◇飲酒運転の撲滅
- ◇高齢者の交通事故防止
- ◇5分早めの行動で冬道の交通事故防止
- ◇エコドライブ実践の励行
- ◆問合せ先／役場住民税務課生活環境室
☎72-2111内線132

善 意 の 窓

心遣いに感謝します。

平成24年8月から10月までの間に、町内の公共施設などへ寄付や寄贈をされた皆さんを紹介します。

【町民総合センターへ】

- ◎吉田ユカリさん(山辺町)
グランドピアノ(1式)
- ◎長谷川清さん/生け花(1式)
- ◎タルス産業(株)
イントレタワー(1式)
- ◎長沼秀明さん/図書(2冊)

- ◎池辺晋一郎さん(東京都)/図書(1冊)
- ◎柿崎ヤス子さん(真室川町)/図書(2冊)
- ◎歴史の道万世大路万歳の松保存会
機関紙(1冊)

【中部地区公民館へ】

- ◎木村勝男さん/食器(150枚)
- ◎近野紀代子さん/食器

【西部地区公民館へ】

- ◎佐藤栄子さん/川柳べに花(3冊)

【第二小学校へ】

- ◎二瓶幸浩さん
花鉢(10鉢)、花プランター(12個)
- ◎佐野吉郎さん/栗(多数)
- ◎白子知一さん/土偶「縄文の女神」
原寸大レプリカ(1体)

【飯豊中学校へ】

- ◎二瓶幸浩さん/花鉢(10鉢)

【幼稚園・保育園など町内5幼児施設へ】

- ◎めざみの里観光物産館
枝豆・里いも・さつまいも

【いいで中部幼稚園へ】

- ◎新野忠司さん/堆肥

【つばき保育園へ】

- ◎二瓶幸浩さん/花プランター(12個)
- ◎長沼朱美さん/お菓子(1箱)
- ◎長井・西置賜魚商組合/サンマ(100匹)

【さゆり保育園へ】

- ◎小浦一美さん/ティッシュ(60個)
- ◎横澤ちや子さん/エコバッグ(14個)
- ◎長岡うめのさん/お手玉(28個)
- ◎鈴木エミさん/アスパラ(8束)
- ◎長岡ハナ子さん/鍋(1個)

【添川児童センターへ】

- ◎菅野彦彦さん/さつまいも(10個)

【こどもみらい館へ】

- ◎二瓶幸浩さん
花鉢(6鉢)、花プランター(5個)

【羽前椿駅へ】

- ◎長谷川清さん/生け花(1式)

ポ ラ ン テ ィ ア ありがとうございました。

平成24年8月から10月までの間に、町内の公共施設などで奉仕活動をされた皆さんを紹介します。

【飯豊町へ】

- ◎町道樹木剪定作業/榊伊藤造園土木
- ◎石原ポケットパークのベンチなどの塗装
樋口建設(株)災害防止協議会

【町民総合センターへ】

- ◎小便小僧修繕/国分石材(株)
- ◎施設内除草・清掃/公益社団法人長井・
西置賜地域シルバー人材センター

【第一小学校へ】

- ◎樹木剪定作業・側溝泥上げ
樋口建設(株)災害防止協議会

【第二小学校へ】

- ◎施設内除草/小白川地区消防団員
- ◎施設内樹木の名称表示/伊藤志津可さん
- ◎実習田の提供・水田管理・米作り指導
田中清さん、舟山新弥さん

【手ノ子小学校へ】

- ◎読み聞かせ/手塚娃子さん

【添川小学校へ】

- ◎除草した草・残土の処分/豊川建設(株)

【中部地区公民館へ】

- ◎花植え/飯豊中学校1年生

【東部地区公民館へ】

- ◎添川温泉ふるさと祭り運営補助
東部地区中学生
- ◎施設内ガラス磨き
飯豊中吹奏楽部部員・保護者

【西部地区公民館へ】

- ◎施設内外の清掃
飯豊中吹奏楽部部員・保護者

【いいで中部幼稚園へ】

- ◎施設内除草・ガラス磨き/公益社団法人長井・西置賜地域シルバー人材センター
- ◎園庭除草/樋口建設(株)災害防止協議会

【さゆり保育園へ】

- ◎施設内清掃・園児の交流/鈴木翔美さん

【こどもみらい館へ】

- ◎行事の運営補助/育児サークルキッズワールド
- ◎行事の運営補助/NPO法人ほっと

【白樺学童クラブへ】

- ◎園児との交流/高世姫花さん(長井市)

【羽前椿駅】

- ◎駅周辺除草、駅内清掃
椿長生会、椿第3部落子保育会、置賜農業
高校本校生徒・保護者、置賜クリーン設備(株)

お知らせ インフォメーション

12月の土・日・祝祭日水道修理担当業者							
日	曜	業者名	電話番号	日	曜	業者名	電話番号
1	土	高橋工務店	75-2086	22	土	佐藤管工業	72-2191
2	日	佐藤管工業	72-2191	23	日	高橋工務店	75-2086
8	土	佐藤管工業	72-2191	24	月	高橋工務店	75-2086
9	日	高橋工務店	75-2086	29	土	佐藤管工業	72-2191
15	土	高橋工務店	75-2086	30	日	佐藤管工業	72-2191
16	日	佐藤管工業	72-2191	31	月	高橋工務店	75-2086

社会福祉法人いいで福祉会 ひめさゆり荘 職員募集

- ◆職種・人員／介護員 若干名
- ◆採用予定／平成25年4月1日(合格者との協議の上、早まる場合あり)
- ◆就業場所／特別養護老人ホームひめさゆり荘または地域密着型特別養護老人ホームひめさゆりの丘(いずれも添川地内)
- ◆受験資格／介護福祉士の資格をお持ちの方(平成25年3月取得見込み可)
- ◆試験案内／ひめさゆり荘で交付します
- ◆応募締切／12月25日(火)
- ◆試験日／平成25年1月13日(日)
- ◆試験内容／一般教養、作文、面接
- ◆試験会場／ひめさゆり荘
- ◆合格発表／平成25年1月23日(水)ころ
- ◆その他／看護師・作業療法士についても別途募集しております。また、現在常勤臨時職員の介護職員と調理職員も募集しています。
- ◆応募・問合せ先／特別養護老人ホームひめさゆり荘 ☎74-2011

男の料理教室に 参加しませんか

- 今回のテーマは「簡単なのに褒められる手料理」です。冬のあったかメニューを用意していますので、奮って参加ください。初心者の方大歓迎です。
- ◆日時／12月6日(木) 9:30~
 - ◆場所／健康福祉センター
 - ◆参加費／500円(実習材料代)
 - ◆持ち物／筆記用具、エプロン、三角巾
 - ◆申込方法／下記まで電話で申し込み
 - ◆申込期限／11月30日(金)
 - ◆申込・問合せ先／町健康福祉課健康医療室 ☎86-2338

世界エイズデーに伴う エイズ夜間検査を実施します

- 検査は無料、匿名、予約不要です。
- ◆日時／12月3日(月) 9:00~20:00
 - ◆場所／置賜保健所(米沢市)
 - ◆内容／エイズ検査(検査結果は採血後約40分後に説明可能)
 - ◆問合せ先／置賜保健所感染症予防担当 ☎0238-22-3002

エンディングノートに関する 男性セミナーを開催します

- ◆日時／12月9日(日) 10:00~11:30
- ◆場所／遊学館(山形市)
- ◆内容／エンディングノート・自分史の作成
- ◆参加費／無料
- ◆申込方法／下記まで電話で申し込み
- ◆申込期限／12月8日(出)
- ◆申込・問合せ先／県男女共同参画センター・チェリア ☎023-629-7751

労働保険の加入は お済みですか

- 労働保険とは、労災保険と雇用保険とを総称した保険であり、労働者を1人でも雇用している事業主は加入する義務があります。
- 労働保険は、労働者が業務上や通勤途中で被災した場合の保険給付や、失業時の保険給付を行います。
- 労働者を1人でも雇っている場合は、今すぐ労働保険に加入しましょう。
- ◆問合せ先／山形労働局労働保険徴収室 ☎023-624-8225

冬期間の水道に関するお知らせ

▶問合せ先／役場地域整備課上下水道室
☎72-2111内線154・155

※冬期間の水道料金は、推定料金となります

積雪により12月から来年4月の冬期間は、水道メーターの検針ができないため、推定料金で請求し、検針再開の来年5月に精算します。

※推定料金は、11月の検針値と同水量にて請求させていただきます。不都合な場合はご連絡ください。

※冬期間の水漏れ事故に要注意！

冬期間において、凍結や落雪などの維持管理不良による水漏れ事故が多く発生しています。その際の修理代と水漏れした水道代は全額自己負担になります。事故防止のために、水抜きやヒーターを巻くなどの凍結防止や水道施設の雪囲いをするなど、事故対策をお願いします。

※もし、水漏れしたら！

水道法により、軽微な変更以外は、町が指定した給水装置事業者しか修理できません。水漏れ箇所が地中や床下、壁中の場合は減額制度もありますので、町指定給水装置工事事業者に依頼してください。

※軽微な変更：給水装置の末端にある蛇口などの給水用具の取替えおよび補修で配管を伴わない変更

【町指定給水装置工事事業者】

- ◇高橋工務店 ☎75-2086
- ◇佐藤管工業 ☎72-2191
- ◇ウマイヤ商店 ☎72-2275
- ◇梅津商店 ☎72-2155

ほか町外48社が指定されています。



医療と年金の

掲示板

医療費などの還付金詐欺にご注意ください!!

今年の秋、全国的に還付金詐欺や振り込め詐欺が相次いで発生しています。県内でも山形市で被害の報告があったほか、米沢市や高島町で不審な電話が報告されています。

町民の皆さんには、ご自分の財産を守るためにも、不審な電話や訪問者には十分ご注意ください。また、少しでもおかしいと感じたら、第三者やそれぞれの機関の代表電話、町の担当にご相談ください。



- ◆医療費、後期高齢者保険料、年金に関して
住民室 ☎72-2111内線120・122・123・124・127
- ◆税金、国保税に関して
税務室 ☎72-2111内線128・129・130
- ◆そのほかセールス・勧誘など怪しい電話に関して
生活環境室 ☎72-2111内線131・132・133

還付金詐欺の事例

社会保険事務所の職員を名乗る者から、医療費の払戻金があるという電話を受けた。指定されたフリーダイヤルに電話したところ、スーパーのATMで手続きするよう指示された。携帯電話で指示を受けながらATMを操作し、口座から引き落とされてしまった。

今年は市町村職員を名乗り、「保険料（または医療費）の過払い分を還付する」といった内容の不審電話が多く発生しています。また、コンビニやスーパーなど、周りの注意が届きにくいATMを指定して操作させる手口が増えています。

町の職員や公的機関の職員がATMの操作を指示したり、キャッシュカードの受け取りや暗証番号を聞き出したりすることは一切ありません。また、町ではフリーダイヤル（0120で始まる番号）に折り返しの電話をお願いすることはありません。

詐欺師は、ニュースや新聞などで注意を呼び掛けられると、詐欺の手口を変えてきます。怪しい電話や訪問者には、常に注意するようにしてください。

あ〜す発信局

町民総合センター「あ〜す」
●休館日 毎週月曜日・祝日・年末年始
●問合せ先 ☎72-3111

わくわく ぐりぐら広場

今回は、クリスマスのお話と工作を行います。みなさんの参加をお待ちしています。

- ◆日時/12月9日(日) 10:30~11:30
- ◆会場/こどもみらい館
- ◆内容/クリスマスや季節の話や工作
- ◆参加費/無料
- ◆対象



- 3歳から小学校3年生くらいの児童とその保護者
※小学生は子どもだけでも参加可
- ◆申込締切/12月5日(木)
 - ◆申込方法/下記まで電話で申し込み
 - ◆問合せ先/「あ〜す」図書室 ☎72-3111

イルミネーションコンサート

- ◆日時/12月1日(土) 16:10~16:40
- ◆会場/町民総合センター「あ〜す」多目的ホール
- ◆内容/毎年恒例になりました「あ〜す」イルミネーションコンサートを行います。クリスマスソングなどの楽しいミニコンサートやココアの振る舞いも行います。ご家族や友人とぜひ参加ください。
- ◆出演団体/冬うたを歌う集い、コラル・ド・めざみ、少年少女合唱団ミルキーウェイ
- ◆参加費/無料
- ◆主催/町民総合センター「あ〜す」、「あ〜す」イベント企画・推進スタッフ



「あ〜す」では、今年度もイルミネーション装飾をいたします。屋外照明(1,500w)を消灯し、総数1,091wのLED電球によるイルミネーションです。1月上旬までの点灯を予定しています。近くをお通りの際は「あ〜す」イルミネーションをお楽しみください。

町健康福祉課の

健康教室

地域包括支援センター担当の健康教室

申込・問合せ先／☎86-2555

会場／なでしこハウス

◆らくらく筋トレ教室

- 対象者／おおむね60歳から
(ただし、医師から運動を禁止されている方)
 - 参加料／施設使用料1回200円
 - 持ち物／内履き、飲み物、タオル
 - 開催日／毎週月・火・木・金曜日
- ※祝日の場合は休館となります



◆脳活性化教室

ゲーム感覚(数字並べなど)で脳を刺激し、楽しく認知症を予防しましょう。

- 対象者／60歳から75歳の方で8回コースを継続して参加できる方
- 日時
12月13日から平成25年2月7日までの毎週木曜日13時30分～15時
- 参加料
施設使用料200円、テキスト代1,050円
- 定員／6名
- 申込締切／12月6日(木)



◆もらさん尿体操教室

笑ったときや咳をしたときに尿もれの経験はありませんか? 簡単な体操を続けることで改善することができますので、ぜひ参加してみてください。

- 対象者／おおむね60歳以上の女性
- 日時／12月19日(水) 9:00～
- 参加料／施設使用料200円
- 定員／6名
- 申込締切／12月12日(水)

なでしこハウスを 無料開放します

- ◆対象者／おおむね60歳から
- ◆日時／12月12日(水) 9:30～12:00
- ◆内容／筋トレマシーンを使った運動、体の筋肉量や体内年齢などの測定
- ◆持ち物／内履き、飲み物、タオル
- ◆問合せ先
町地域包括支援センター☎86-2233

置賜保健所の

健康相談

心の相談

精神保健福祉相談(要予約)

- 置賜保健所(米沢市)会場
○日時／12月13日(木) 14:30～
 - 相談担当者／精神科医師
 - 置賜総合支庁西庁舎(長井市)会場
○日時／12月12日(水) 10:00～
 - 相談担当者／精神科医師
- ◆申込・問合せ先／置賜保健所 精神保健福祉担当☎0238-22-3015

子育て、女性の相談

①子育て支援相談(要予約)

- 置賜総合支庁西庁舎(長井市)会場
○日時／12月14日(金) 13:30～16:30
- 相談担当者／臨床心理士

②女性の健康相談(要予約)

- 日時／毎週火曜日 13:00～15:00
- 場所／置賜保健所(米沢市)
- 相談担当者／置賜保健所保健師

- ◆申込・問合せ先
置賜保健所 保健支援担当
☎0238-22-3205

感染症に関する相談

エイズ・性器クラミジア・B型肝炎・C型肝炎の検査と相談

- 日時／毎週月曜日 13:00～14:00
(予約不要)
 - 場所／置賜保健所(米沢市)
 - 内容／無料血液検査など
- ※結果は直接本人にお知らせしますので、保健所においでください
- 電話相談／平日 8:30～17:15
- ◆申込・問合せ先／置賜保健所 感染症予防担当☎0238-22-3002

※すべての相談・検査は匿名やプライバシーを厳守します

住民税務課生活環境室から

不法投棄は絶対にしないでください!

10月30日、町では不法投棄監視員による秋の不法投棄パトロールを行いました。悪質な不法投棄が後を絶たない現状を受け、山形県や事業所などで組織する置賜地区不法投棄防止対策協議会と合同で毎年春・秋と実施しているものです。

この日は、不法投棄監視員から情報を寄せられた町内4箇所をパトロール。そこには信じられない「ごみの惨状」がありました。例えば紙面の写真は、飯豊橋の下に200枚以上の育苗箱が捨てられていた現場です。ほかにも肥料袋や空き缶、家庭内ごみを詰め込んだ米袋などが放置されていた農道などもありました。

常に監視の目を光らせている監視員の皆さんは、このパ

トロールをとおしてあらためて「不法投棄は絶対許せない。ごみは責任を持って片付けて欲しい」と強い憤りを感じていらっしやいました。

不法投棄の根絶には住民の皆さんの協力が不可欠です。ごみを捨てているような怪しい不審者(車)を目撃したら警察または下記まで通報ください。

◆問合せ先／役場住民税務課生活環境室

☎72-2111内線131・132・133



※飯豊橋真下に捨てられた大量の育苗箱



行事予定

12月



12月の保健



幼児歯科健診

- ◎日時／12月12日(水) (受付) 午後1時～
- ◎対象者／①平成21年7月・10月生まれ
②平成22年1月・4月・5月・6月・7月生まれ
③平成23年1月・8月生まれ
- ◎場所／健康福祉センター
- ◎持ち物／母子健康手帳、こども用歯ブラシ、健診料金500円

母子健康手帳交付

- ◎期日／12月10日(月)・25日(火)
- ◎時間／午前9時～11時
- ◎場所／健康福祉センター
- ◎内容／妊娠届出時の健康相談
- ※日程で都合の悪い方はご連絡ください

パパママ教室(1回目)

- ◎日時／12月5日(水) 午前8時50分～午後3時30分
- ◎場所／長井市保健センター
- ◎対象者／平成25年4月・5月出産予定の初妊婦と夫
- ◎持ち物／母子健康手帳、エプロン、筆記用具、運動ができる服装

休日歯科診療担当医院

期日	担当歯科医院	電話番号
12月2日(日)	南陽 さくら歯科クリニック	0238-27-8241
12月9日(日)	米沢 あさひ歯科医院	0238-24-0118
12月16日(日)	米沢 りんせんじ歯科	0238-21-6487
12月23日(日)	南陽 黒江歯科医院	0238-47-2154
12月24日(月)	長井 寺島歯科医院	88-2903
12月30日(日)	米沢 みわき歯科クリニック	0238-24-2418
12月31日(月)	南陽 村越歯科医院	0238-40-3295

1月の乳幼児健診日程

4カ月児・9カ月児健診

- ◎日時／1月25日(金) (受付) 午後1時～
- ◎対象者／4カ月児／平成24年8月・9月生まれ
9カ月児／平成24年3月・4月生まれ

3歳児健診

- ◎日時／1月24日(木) (受付) 午後1時～
- ◎対象者／平成21年5月・6月生まれ

幼児歯科健診

- ◎日時／1月17日(木) (受付) 午後1時～
- ◎対象者／①平成22年8月・9月・10月・11月・12月生まれ
②平成23年2月・3月・9月・12月生まれ

【乳幼児健診にいらっしゃる方へ】

12時前の来場はご遠慮ください

1	土	ふるさと学園・そば打ち体験教室 9:00～(西部地区公民館) 読み聞かせ講習会 10:00～(あ～す) 在宅介護者の集い 10:00～(いいで旅館) 四季のうた“冬うた”を歌う集い 14:00～(あ～す) キララ☆フィットネス教室 15:00～(スポーツセンター) イルミネーションコンサート 16:10～(あ～す) キララ☆卓球大会 19:00～(スポーツセンター)
2	日	おきたま子育て応援フェスタ 10:00～(あ～す) バイオリンとピアノのクリスマスLIVE 13:00～(手ノ子スキー場)
3	月	
4	火	クリスマスツリー飾り 10:30～(こどもみらい館) 【飯豊町地域雇用創造推進協議会】地産地消セミナー 13:30～(あ～す) いいで未来号IV事後研修会 19:00～(あ～す) ちびボール教室 19:30～(東部地区公民館)
5	水	おはなし広場 10:30～(こどもみらい館) 【飯豊町地域雇用創造推進協議会】地産地消セミナー 10:00～(あ～す)
6	木	男の料理教室 9:30～(健康福祉センター) キララ☆卓球オープンルーム 13:00～(中部地区公民館)
7	金	心配ごと相談 13:00～(白樺地区公民館) 中津川婦人会味噌作り 16:00～(中津川地区公民館)
8	土	キララ☆書道教室 8:30～(中部地区公民館) ブックスタート 10:30～(こどもみらい館) キララ☆スポーツの日 19:00～(スポーツセンター)
9	日	わくわくぐりぐら広場 10:30～(こどもみらい館) 「よみがえりのレシピ」上映会 13:00～(あ～す) 東部地区地域づくり座談会 13:30～(東部地区公民館)
10	月	
11	火	【飯豊町地域雇用創造推進協議会】就職相談窓口 10:00～(あ～す)
12	水	かんがるー広場 10:30～(こどもみらい館) エクササイズボール教室 19:30～(白樺地区公民館)
13	木	キララ☆卓球オープンルーム 13:00～(中部地区公民館)
14	金	栄養士さんの指導 10:30～(こどもみらい館) 人権相談 13:30～(あ～す)
15	土	キララ☆フィットネス教室 15:00～(スポーツセンター) キララ☆スポーツの日 19:00～(スポーツセンター)
16	日	奥田シェフの消費者講演会 13:30～(あ～す)
17	月	
18	火	趣味の会 9:00～(東部地区公民館) ちびボール教室 19:30～(東部地区公民館)
19	水	避難訓練 10:30～(こどもみらい館) 【飯豊町地域雇用創造推進協議会】経営改善セミナー 18:00～(あ～す) キララ☆ピラティス教室 19:00～(中津川地区公民館)
20	木	クリスマス会 10:30～(こどもみらい館) キララ☆卓球オープンルーム 13:00～(中部地区公民館)
21	金	心配ごと相談・行政相談 13:00～(白樺地区公民館)
22	土	キララ☆書道教室 8:30～(中部地区公民館) 町営手ノ子スキー場開き「安全祈願祭」9:30～(手ノ子スキー場) 親子ケーキ作り 10:30～(中部地区公民館) キララ☆フィットネス教室 15:00～(スポーツセンター) キララ☆スポーツの日 19:00～(スポーツセンター)
23	日	正月用寄せ植え・親子ケーキ作り 9:30～(白樺地区公民館)
24	月	
25	火	【飯豊町地域雇用創造推進協議会】就職相談窓口 10:00～(あ～す)
26	水	エクササイズボール教室 19:30～(白樺地区公民館)
27	木	キララ☆卓球オープンルーム 13:00～(中部地区公民館)
28	金	官公庁御用納め
29	土	
30	日	
31	月	